

COMUNE DI MARUGGIO

PROVINCIA DI TARANTO

PROGETTO DI : PIANO DI LOTTIZZAZIONE DELLE AREE
INSERITE NEL COMPARTO Bq IN
ATTUAZIONE DEL PROGRAMMA DI
FABBRICAZIONE

COMMITTENTE: LONGO ADOLFO ALFREDO

LONGO CHIARA

LONGO SERENA

PROGETTISTA: ARCH. ALDO CAFORIO

OGGETTO: INQUADRAMENTO URBANISTICO

SCALA 1: 5.000

DATA

GENNAIO 2024

TAVOLA N.

TAV. 02

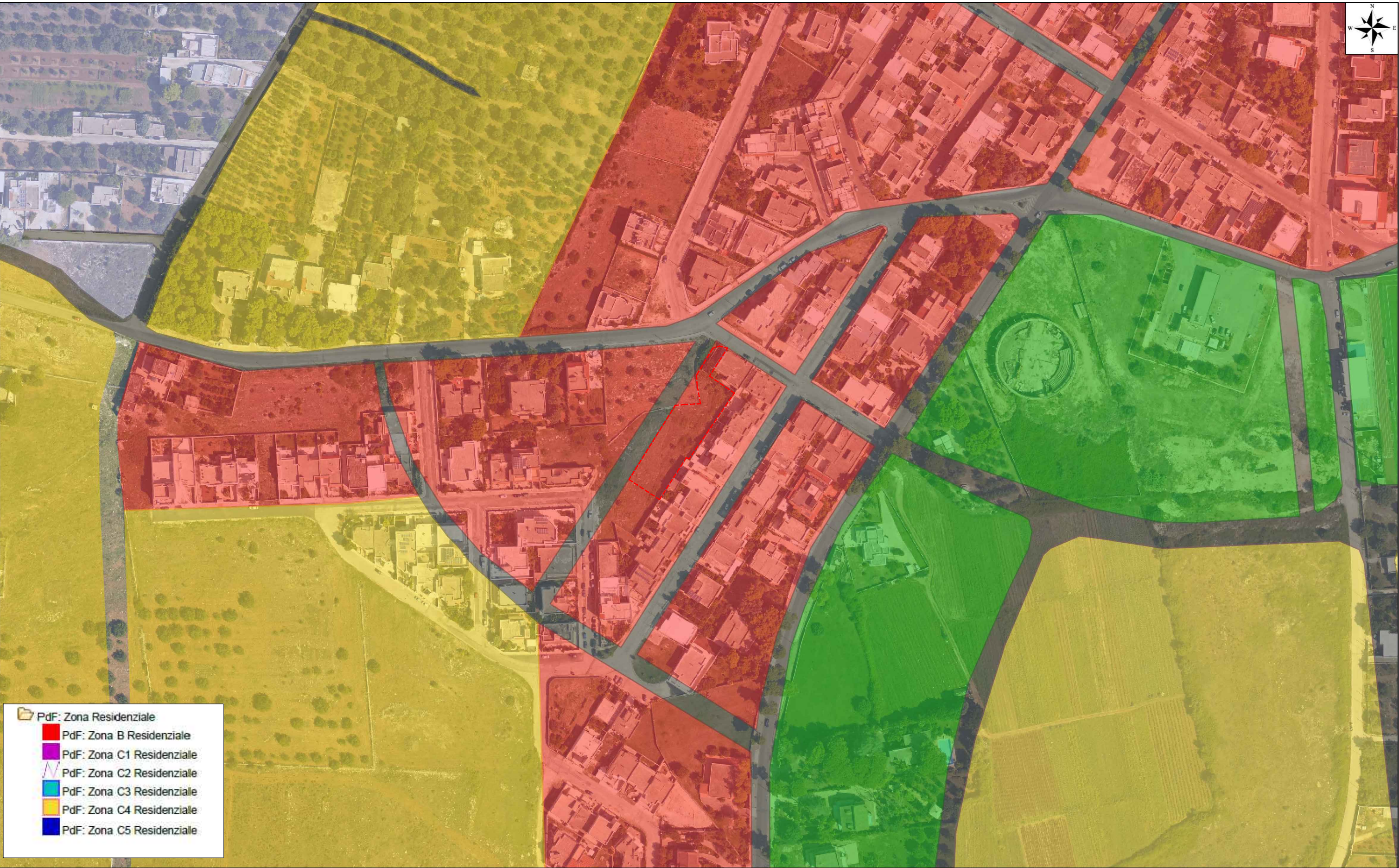

STRALCIO CATASTALE Fg. 34
Scala 1:2.000

LEGENDA
AREA DA LOTTIZZARE